

GESTION DE CONTRATACIÓN

Código: CON-P-02-F-06  
Versión: 01

RESPUESTA A OBSERVACIONES

Fecha: 06/05/2022

RESPUESTA A OBSERVACIONES DEL PLIEGO DE CONDICIONES

PROCESO No: SA24-513

1. OBJETO CONTRACTUAL

SERVICIO DE MANTENIMIENTO CORRECTIVO Y PREVENTIVO DE AIRES ACONDICIONADOS DE LA ESE IMSALUD

2. OBSERVACIONES

Publicados los términos de condiciones, dentro del plazo fijado en el cronograma se presentaron las siguientes observaciones:

No:	NOMBRE	OBSERVACIÓN	RESPUESTA
1	INVERSER LTDA	<p>1. En virtud a los principios de igualdad, legalidad, libre acceso a la contratación pública, selección objetiva y transparencia, amablemente solicitamos a la entidad modificar la sustentación y presentación del Balance general y estado de resultados con corte a 31 de diciembre de 2023 a los del año 2022.</p> <p>2. Modificar los indicadores de la capacidad financiera así: 2.1. Índice de Liquidez = Activo corriente / pasivo corriente Mayor o igual a 2.00 y en su lugar permitimos participar con índice de liquidez mayor o igual a 1.48 2.2. Índice de Endeudamiento = Pasivo Total / Activo Total Menor o igual 0.50% y en su lugar permitimos participar con 0.63% 2.3. Índice de Cobertura = Utilidad operacional / Gastos de Intereses Mayor o igual a 5.00% y en su lugar permitimos participar con 1.83% 2.4. Rentabilidad del Patrimonio - Mayor o igual 16% y en su lugar permitimos participar con 0.96% 2.5. Rentabilidad del activo - Mayor o igual a 10% y en su lugar permitimos participar con 0.36</p> <p>3. Teniendo en cuenta las especificaciones técnicas para la presentación de la oferta es necesario que sea suministrada la cantidad de equipos y el tipo de equipo a los que se les debe de realizar los mantenimientos preventivos y correctivos, ya que en las tablas de cantidades solo se encuentra 1 unidad y en la tabla de mantenimientos programados son aproximadamente 378 equipos (siendo este el valor más alto).</p> <p>4. De acuerdo a la programación relacionada en la invitación agradecemos esta sea aplazada, de tal manera que como oferentes contemos con el tiempo suficiente para la plena elaboración de la oferta una vez tengamos las respuestas, sugerimos el 8 de Marzo del 2024 a las 10:00 a.m.</p> <p>5. De manera atenta solicitamos los respectivos anexos en formato editable para la presentación de la oferta.</p>	<p>En primera instancia se aclara al proponente INVERSER LTDA, que los indicadores son proyectados en virtud de una muestra de empresas con el código de la actividad de mantenimiento de equipos.</p> <p>Una vez tomada la muestra se realiza el promedio de indicadores para sacar la media y así establecer los indicadores solicitados.</p> <p>Teniendo en cuenta que varios proponentes solicitaron modificar la fecha de corte de presentación de los estados financieros, se procede a modificar el proceso mediante adenda, con el fin de que sean presentados con margen a los años 2021, 2022 o 2023.</p> <p>Por último, es importante manifestarle al proponente que son los oferentes los que deben adaptarse a las condiciones que solicita la entidad, y no, la entidad adaptarse a las condiciones que solicite determinado proponente, por ende, no se accede a la solicitud de modificar los indicadores para el cumplimiento de determinada empresa.</p> <p>La entidad accede a la observación y procede a publicar la relación de aires acondicionados.</p> <p>Adicionalmente se permite aclarar que el valor del contrato es una proyección de acuerdo al consumo de mantenimiento de años anteriores, en tal sentido se entiende que el presupuesto es a monto agotable.</p> <p>Teniendo en cuenta que la entidad presta servicios de salud que no puede ser afectados por fallas en los equipos de aire y que se requiere la prestación del servicio de mantenimiento sin interrupción no es posible modificar el cronograma.</p> <p>Se accede a la observación, los formatos en Word serán publicados en la web y SECOP II</p>
2	TECHNOAIRES	<p>El Contratista deberá dar estricto cumplimiento a las Normas laborales y de seguridad social establecido y adoptado por la Legislación Colombiana y considerando las forma de contratación laboral en colombia y teniendo en cuenta que el proceso se</p>	<p>En primera instancia, la ESE IMSALUD se permite aclararle al oferente el régimen contractual que rige las relaciones comerciales en la entidad:</p> <p><b>1. RÉGIMEN CONTRACTUAL DE LAS</b></p>



encuentra en etapa precontractual Solicitamos a la entidad requerir hojas de vida, soportes y demás documentos del personal, solamente al adjudicatario del proceso. La solicitud de hojas de vida y demás documentos de soporte del personal a implementar las actividades de mantenimiento, no debe ser realizada en la etapa precontractual del proceso, por cuanto resulta innecesario, extremadamente limitante e improcedente dado que:

- No es motivo de comparación de propuestas lo cual es el objetivo principal de la etapa precontractual de acuerdo con el artículo 5 de la ley 1150 de 2007.
- La calidad académica y experiencia de los profesionales que desarrollan un contrato, hace parte del compromiso que el proponente asume al momento de resultar adjudicatario, de igual forma que lo hace al comprometerse a entregar los trabajos sin la necesidad de entregar las especificaciones de los mismos en la etapa precontractual, o los compromisos que asume al momento de suscribir factor de calidad, implementación de manual SG-SST o requerimientos en materia ambiental, ya que esto corresponde a una etapa posterior y debe ser evaluado por los profesionales que la entidad designa como interventores quienes tienen la responsabilidad legal de realizar este tipo de labores; exigir al proponente estos requisitos entorpece y ralentiza el proceso licitatorio, lo cual va en serio detrimento de los principios de economía y del deber de selección objetiva que tienen las entidades estatales.
- Aportar la hoja de vida y acreditaciones de un profesional en particular y más si se trata de uno con los niveles académicos requeridos, es improductivo en la etapa pre contractual, por cuanto existe una gran demanda de estos profesionales en el mercado laboral, y dadas las características propias de un proceso de licitación pública, el cual puede demorar hasta más de un mes para su adjudicación, resulta en que en la mayoría de los casos sino en su totalidad, el profesional ofertado no sea el mismo que ejecutará el proyecto, ya que el primero puede ya haber recibido una oferta laboral para ejecución de obras de manera inmediata; todo lo cual hace inútil el requerimiento en la etapa precontractual y se constituye en un factor limitador de oferentes, por no mencionar los costes adicionales que esto representa para la elaboración de la oferta, ya que entenderá la entidad que un profesional con las calidades solicitadas no se comprometerá a formar parte del proyecto sin costo alguno, puesto que su experiencia y hoja de vida además del tiempo requerido en la espera de la adjudicación tiene un valor que puede ser altamente monetizarle. No se puede exigir a los oferentes que incurran en estos gastos adicionales en la elaboración de su oferta

**EMPRESAS SOCIALES DEL ESTADO (DERECHO PRIVADO)**

La Ley 100 de 1993 establece en su artículo 194 que la prestación de servicios de salud en forma directa por la nación o por las entidades territoriales, se hará principalmente a través de las Empresas Sociales del Estado (ESE's), entidades que constituyen una categoría especial de entidad pública descentralizada, con personería jurídica, patrimonio propio y autonomía administrativa, creadas por la Ley o por las asambleas departamentales o concejos municipales, según el caso.

De esta forma y en lo que refiere a su naturaleza, las ESE's, como Instituciones Prestadoras del Servicio de Salud (IPS) públicas, constituyen una nueva categoría de entidad estatal concebida con un objeto específico señalado por el legislador (la prestación del servicio de salud) y con unos propósitos constitucionales determinados (como integrantes del Sistema General de Seguridad Social en Salud) que justifican la existencia de una normatividad especial para su tratamiento

Las EMPRESAS SOCIALES DEL ESTADO, de conformidad con lo contemplado en el numeral 6 del artículo 195 de la Ley 100 de 1993, **tienen un régimen de contratación privado**, estando facultados para pactar cláusulas excepcionales en los contratos que celebren, así mismo, están exceptuadas de la aplicación del Estatuto General de Contratación para la Administración Pública, es decir la ley 80 de 1993, ley 1150 de 2007, decreto 1510 de 2015, decreto 1082, su adiciones, modificaciones y/o actualizaciones. Exceptuando el régimen de inhabilidades e incompatibilidades.

El Decreto 1876 de 1994 reglamentario de los artículos 194, 195 y 197 de la Ley 100 de 1993, reitera en su artículo 16 que, a partir de la fecha de su creación, a tales empresas se aplicarán en materia de contratación las normas del derecho privado, sin perjuicio de que puedan discrecionalmente utilizar las cláusulas exorbitantes

A su turno, la Ley 344 de 1996 establece en su artículo 83 que las ESE's creadas por la Nación o por las entidades territoriales para la prestación en forma directa de servicios de salud, se sujetan al régimen previsto en la Ley 100 de 1993, la Ley 344



solamente por el capricho de la entidad que sin justificación alguna puede decidir solicitar la acreditación de los profesionales en la etapa precontractual, yendo en contra de lo estipulado en la normativa legal vigente. Por otro lado, la entidad no puede desconocer lo indicado en la normativa legal, particularmente en lo referente a la ley 2022 de 2020 expedida por el señor presidente de la República y la Directiva No. 035 de la Procuraduría General de la Nación, ambas enfocadas a instar al pleno de las entidades estatales al cumplimiento e implementación de los pliegos tipo, precisamente para evitar este tipo de exigencias desmedidas por parte de las entidades. La entidad al solicitar dicho requisito; está limitando la participación de muchas empresas que cuentan con la capacidad, pero que en su ejercicio lo realiza con personal que contrata por obra o labor entre otras modalidades de contratación permitidas con el ministerio de trabajo, cumpliendo con sus funciones o destino contratado; en este sentido, la entidad vulnera los principios de pluralidad de oferentes, selección objetiva, transparencia, equidad e igualdad. Así mismo se genera la imposibilidad de participación de multiplicidad de proponentes, coadyuvando en cierta medida a consolidar un monopolio de empresas en determinados procesos contractuales.

La presentación de la propuesta, por parte del oferente, constituye evidencia de que se estudiaron de manera integral las especificaciones técnicas, las condiciones establecidas en el pliego de condiciones, los formatos y demás documentos. Así mismo, que recibió las aclaraciones necesarias sobre las inquietudes o dudas previamente consultadas por medio de la plataforma SECOP II y que ha aceptado que este pliego de condiciones es completo, compatible y adecuado para identificar el alcance del objeto a contratar por la entidad; a su vez, constituye prueba del pleno conocimiento del mismo y en consecuencia del futuro contrato, como de las obligaciones que asumen las partes para dar cumplimiento al mismo

**PRETENSIONES**

PRIMERA: Para los anteriores efectos, se solicita a la entidad que dicho requisito sea modificado de la siguiente manera:

- > Presentar en la propuesta escrito bajo la gravedad de juramento, que se entiende prestado con la presentación del documento, en la que manifieste que en caso de resultar adjudicatario del proceso, contará con el equipo humano del numeral 11 para la ejecución del contrato.
- > Que las hojas de vida y demás documentos soporte sean exigidos únicamente al contratista puesto que no hay lugar a realizar la contratación de un personal con las especificaciones de cursos, experiencia y capacitaciones descritas sin tener la certeza que el contrato va ser adjudicado a la

de 1996 y las normas que las complementen, sustituyan o adicione.

**2. .MANUAL DE CONTRATACIÓN DE LAS EMPRESAS SOCIALES DEL ESTADO.**

De acuerdo al numeral 6 del artículo 195 de la Ley 100 de 1993, las empresas sociales del estado tienen un régimen de contratación regido por el derecho privado, estando facultados para pactar cláusulas excepcionales en los contratos celebrados

El artículo 76 de la Ley 1438 de 2011 estableció que las Juntas Directivas de las Empresas Sociales del Estado debían adoptar un estatuto de contratación de acuerdo con los lineamientos que defina el Ministerio de la Protección Social, hoy de Salud y Protección Social.

Por su parte, el Ministerio de Salud y Protección Social expidió la resolución 5185 de 2013 estableciendo dichos lineamientos. En este orden, la ESE IMSALUD actualizó su manual de contratación mediante la resolución 0018 de 2021

Es por lo anterior, que en el desarrollo de la actividad contractual la E.S.E IMSALUD se rige bajo su propio manual de contratación orientado en **normas civiles y comerciales**. En esta medida, las empresas sociales del Estado no están sometidas al EGCAP ni a las normas que lo reglamentan o complementan, pues, por disposición expresa, sus contratos se rigen por el derecho privado

Una vez aclarado el régimen contractual se procede a responder las observaciones en el siguiente orden:

1. El mantenimiento de aires acondicionados en la una entidad prestadora de servicios de salud requiere que la persona natural o jurídica cuente con un mínimo de personal capacitado para atender los diferentes requerimientos en áreas administrativas y especialmente asistenciales; Actualmente la ESE cuenta con 37 sedes a lo largo del municipio en la zona urbana y rural, por ende, una vez se adjudique el proceso debe iniciar con la ejecución.

En tal sentido, no es desproporcional solicitar la acreditación de un personal mínimo para ser evaluado, menos en el evento de llegar a ser adjudicatario, pues al contratar el personal posteriormente, podría ocasionar demoras en la

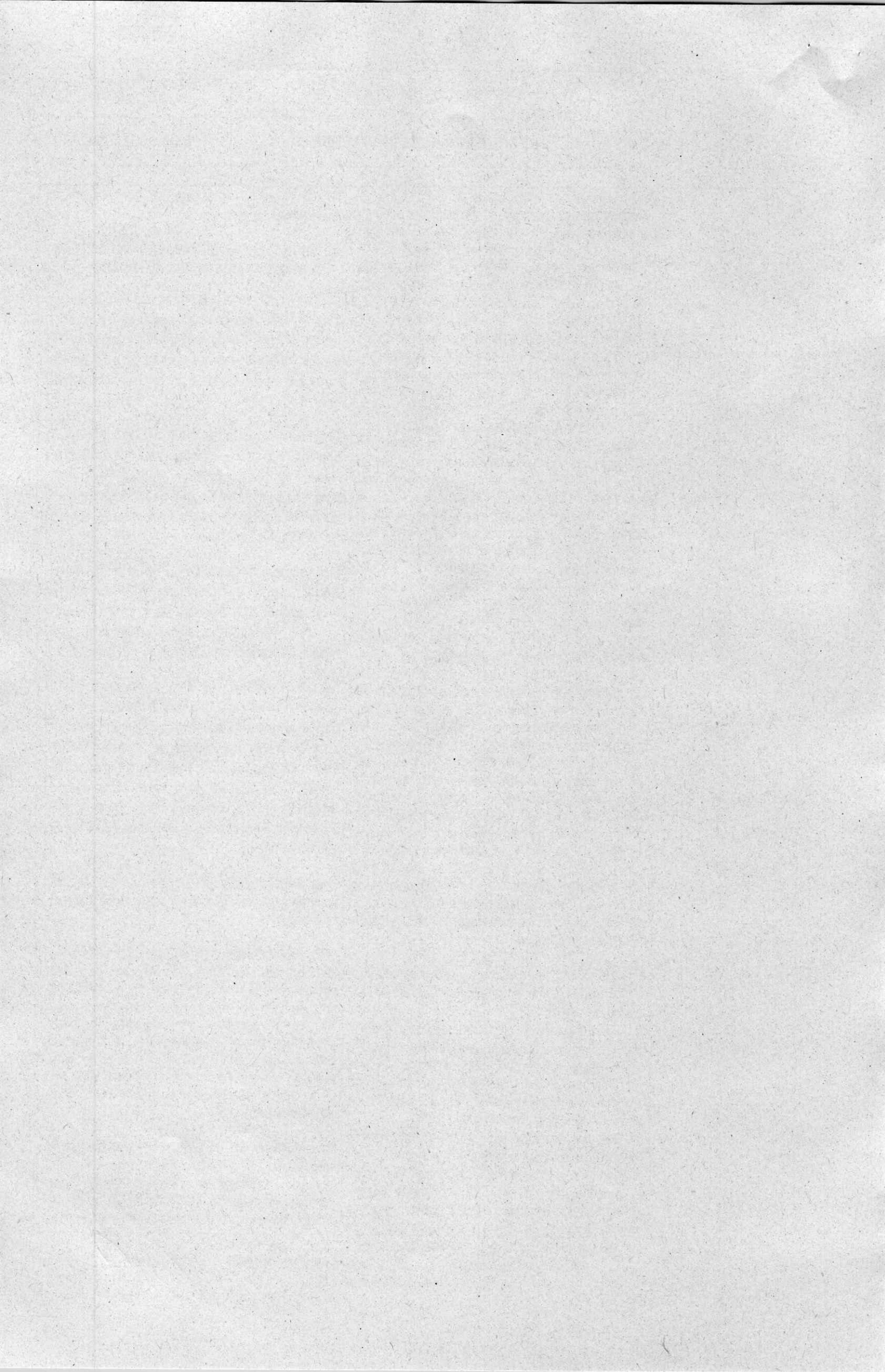

	<p>empresa, en este sentido estaría en ventaja únicamente al actual contratista, ya que como lo dijimos el actual contratista es el que tendría la ventaja de contar con dicho personal, dichos documentos no vinculan al proponente a que sea adjudicatario del proceso.</p>	<p>ejecución del contrato.</p> <p>De acuerdo a lo anterior, la entidad no accede a lo solicitado y requiere que aquel proponente interesado en el proceso, cuente con un mínimo de personal para garantizar la prestación del servicio una vez se perfeccione el contrato.</p> <p>Por último, respecto a la ventaja que argumenta respecto al contratista actual, no le asiste razón, teniendo en cuenta que en procesos anteriores no se solicitó personal específico, sin embargo, por razones de garantía del servicio en esta ocasión se solicita un personal mínimo que cualquier empresa del sector puede acreditar.</p>
	<p>SEGUNDA: Solicitamos sea publicados los anexos en formato editable debido a que los publicados están escaneados y por su formato no permite copiar ni pegar</p>	<p>Se accede a la observación, los formatos en Word serán publicados en la web.</p>
	<p>TERCERO: De conformidad con lo señalado en el Decreto No. 579 del 31 de mayo de 2021, artículos 1, 2 y 3, pedimos a la Entidad, en relación con los indicadores de la capacidad financiera y organizacional tener en cuenta la información vigente y en firme contenida en el RUP y cámara de comercio, así mismo, teniendo en cuenta el mejor año fiscal 2020 ó 2021 ó 2022 A efectos de acreditar la capacidad financiera y organizacional se pide a esta administración que sea permitidos los estados financieros con corte de 31 diciembre 2022, a razón que se tiene un plazo para el registro de esta información financiera entre el 1 de enero y el 31 de marzo (para los balances con corte 31 diciembre 2023) de cada año para el registro mercantil y para el RUP Se debe hacer entre el primero de enero y el quinto día hábil del mes de abril de cada año</p>	<p>Teniendo en cuenta que varios proponentes solicitaron modificar la fecha de corte de presentación de los estados financieros, se procede a modificar el proceso mediante adenda, con el fin de que sean presentados con margen a los años 2021, 2022 o 2023.</p> <p>Se aclara que por ser una entidad con régimen especial (derecho privado) no se solicita el RUP.</p> <p>La evaluación financiera se acredita con los estados financieros y la certificación del contador.</p>
	<p>Ingeniero electromecánico-CAPACITACIÓN en normas RETIE dicha norma es aplicable según El ministerio de Minas y Energía en el nuevo Retie exige que los Ingenieros electricistas, de distribución y redes eléctricas se certifiquen como inspectores en instalaciones eléctricas. Este certificado es exigible cuando los organismos de inspección auditan estos proyectos eléctricos. Se observa que este contrato se desarrollará en la especialidad de aire acondicionado y no en instalación eléctrica, transformadores, plantas, eléctricas líneas de alta tensión etc. y dado que los técnicos en refrigeración están capacitados para darle soporte tanto eléctrico como mecánico a un equipo de aire acondicionado en el cual no se maneja ni media ni alta tensión, como es el caso de este contrato, no encontramos pertinente ni útil que la entidad requiera técnicos eléctricos, más entendiendo que las actividades propias son respecto a refrigeración y no montajes o instalaciones eléctricas.</p> <p>PRIMERA: que dicha certificación sea eliminada para el ingeniero y que dicho requisito sea</p>	<p>En atención a que dentro de las actividades del contrato se encuentra, instalación y desinstalación de aires que incluye sistemas eléctricos, es indispensable que algún personal cuente con capacitación en normas retie, en este caso el ingeniero.</p> <p>Por lo tanto, la entidad mantiene este requisito.</p> <p>Frente a que los técnicos tengan formación en riesgos eléctricos y/o Riesgo Eléctrico en Instalaciones Eléctricas, no es necesario por las actividades que realizan, son más de soporte por lo que solo se requiere curso de trabajos de alturas.</p>

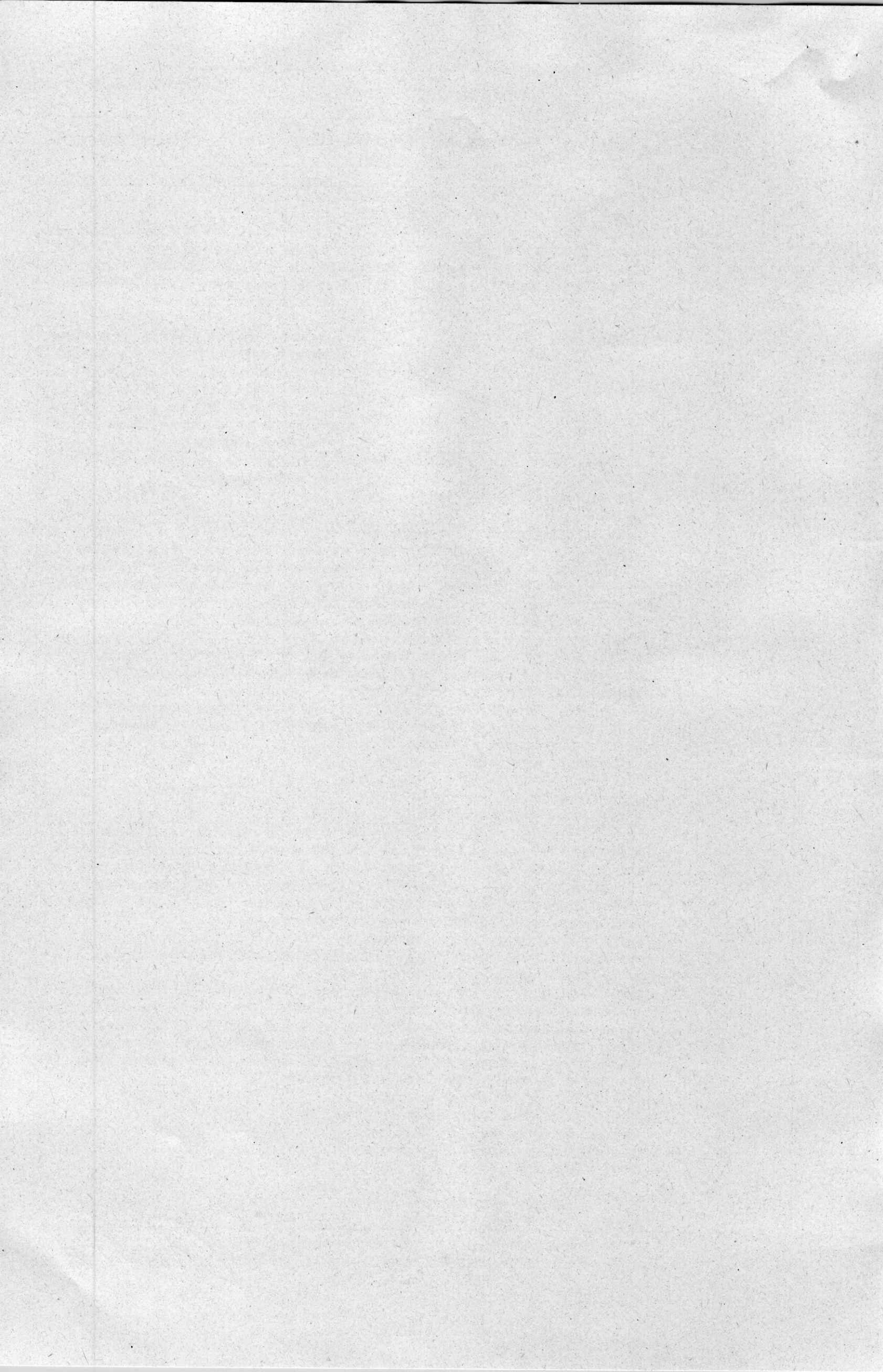

		<p>modificado de la siguiente manera:</p> <p>&gt; Que uno de los técnicos tenga formación en RIESGOS ELÉCTRICOS y/o Riesgo Eléctrico en Instalaciones Eléctricas así mismo que manifiestar mediante certificación bajo la gravedad de juramento que en caso de resultar adjudicatario del proceso, contará con el equipo humano del numeral 11 para la ejecución del contrato.</p> <p>Como se puede apreciar la opción dada es técnicamente viable directamente relacionadas con las actividades a contratar motivo por el cual solicitamos a la entidad las mismas sean aceptadas positivamente, Se deja planteada la gama de amplias posibilidades, con el fin que satisfacer técnicamente, académicamente los requerimientos que tienen los equipos a intervenir. Realizamos las anteriores observaciones de manera cordial en busca del cumplimiento de los principios de la contratación estatal colombiana: transparencia, objetividad, igualdad de condiciones, libre concurrencia y con el fin de garantizar la pluralidad de oferentes. Finalmente, como buena práctica en los procesos contractuales, se resalta el hecho que la aceptación de las observaciones, parcial o totalmente por parte de las entidades públicas, permite ampliar la posibilidad de recibir mayor cantidad de proponentes, dichas observaciones van acorde con el objeto contractual y no pone en riesgo la ejecución de contrato.</p>	
3	TODO LINEAS SAS	<p>Por medio de la presente solicitamos a ustedes que para la invitación pública de menor cuantía No SA24-513 se tenga en cuenta la limitación a MIPYMES para la zona urbana de la ciudad de Cúcuta.</p>	<p>En atención a lo prescrito en la invitación:</p> <p><b>"ARTÍCULO 2.2.1.2.4.2.2. Convocatorias limitadas a Mipyme. Las Entidades Estatales independientemente de su régimen de contratación, los patrimonios autónomos constituidos por Entidades Estatales y los particulares que ejecuten recursos públicos, deben limitar la convocatoria de los Procesos de Contratación con pluralidad de oferentes a las Mipyme colombianas con mínimo un (1) año de existencia, cuando concurren los siguientes requisitos:</b></p> <p>1. El valor del Proceso de Contratación sea menor a ciento veinticinco mil dólares de los Estados Unidos de América (US\$125.000), liquidados con la tasa de cambio que para el efecto determina cada dos años el Ministerio de Comercio, Industria y Turismo.</p> <p>2. <b><u>Se hayan recibido solicitudes de por lo menos dos (2) Mipyme colombianas para</u></b></p>

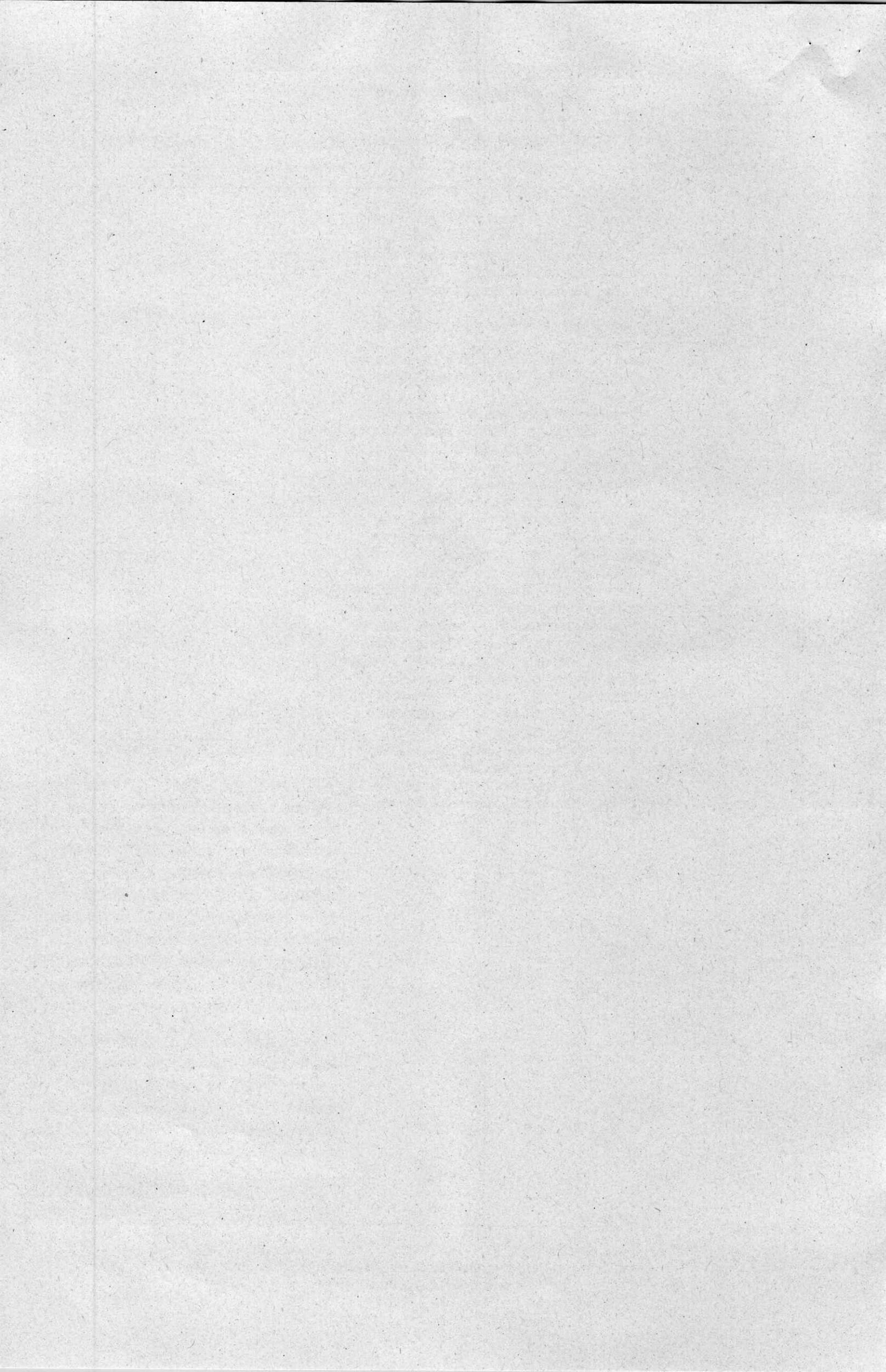

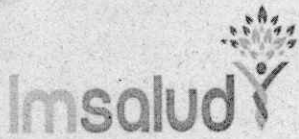

GESTION DE CONTRATACIÓN

Código: CON-P-02-F-06  
Versión: 01

RESPUESTA A OBSERVACIONES

Fecha: 06/05/2022

		<p>limitar la convocatoria a Mipyme colombianas. Las Entidades Estatales independientemente de su régimen de contratación, los patrimonios autónomos constituidos por Entidades Estatales y los particulares que ejecuten recursos públicos, deben recibir estas solicitudes por lo menos un (1) día hábil antes de la expedición del acto administrativo de apertura, o el que haga sus veces de acuerdo con la normativa aplicable a cada Proceso de Contratación.</p> <p>Se informa que no se recibieron 2 solicitudes de mipymes colombianas, por lo tanto, NO se limita a mipymes.</p>
	<p>Por medio de la presente, de manera muy respetuosa en calidad de Representante Legal de la empresa TODOLINEAS S.A.S identificada con Nit 900.027.827-6 me permito hacer observaciones a la invitación pública de menor cuantía SA24-513 en la cual en el numeral 11.3 capacidad financiera y organizacional solicitan adjuntar estados financieros con corte a 31 diciembre 2023 con la finalidad de evaluar con base en ese año la información, por lo que muy respetuosamente les solicito tomen en cuenta lo estipulado en el Decreto 1041 de 2022 y permitan acreditar el mejor indicador financiero y organizacional de los últimos tres (3) años es decir evaluar en base a la información contable y financiera escogiendo el mejor año de los años 2021, 2022 y 2023.</p>	<p>Teniendo en cuenta que varios proponentes solicitaron modificar la fecha de corte de presentación de los estados financieros, se procede a modificar el proceso mediante adenda, con el fin de que sean presentados con margen a los años 2021, 2022 o 2023.</p> <p>Se aclara que por ser una entidad con régimen especial (derecho privado) no se solicita el RUP.</p> <p>La evaluación financiera se acredita con los estados financieros y la certificación del contador.</p>
	<p>Por medio de la presente solicitamos a ustedes se modifique la condición del ingeniero electromecánico requisito donde se solicita estar incluido en nómina adicionándosele ser vinculado a la empresa por medio de la nómina o por contrato de prestación de servicios debidamente formalizado (autenticado)</p>	<p>Es importante manifestarle al proponente que son los oferentes los que deben adaptarse a las condiciones que solicita la entidad, y no, la entidad adaptarse a las condiciones de la ESE, sin embargo, con el fin de que haya más ofertas, se accede parcialmente. ( ver adenda)</p>

Se expide en San José de Cúcuta, a los 28 días del mes de febrero de 2024.

  
**ADOLFO ISAURO YANGO JOSÉ RODRÍGUEZ BELTRÁN**  
SUBGERENTE ADMINISTRATIVA Y FINANCIERA

Aprobó: Camila Yáñez M. Padragón - Jefe de Servicios Generales  
Revisó: Kaleb Nyckel Correa González - Asesor Jurídico Externo  
Proyectó: Franklin Yesid Fuentes Castellanos - Abogado GESCOM

Av. Libertadores No. 0-124 Barrio Blanco, San José de Cúcuta  
Norte de Santander-Colombia, Teléfono (7) 5784980  
<http://www.imsalud.gov.co>

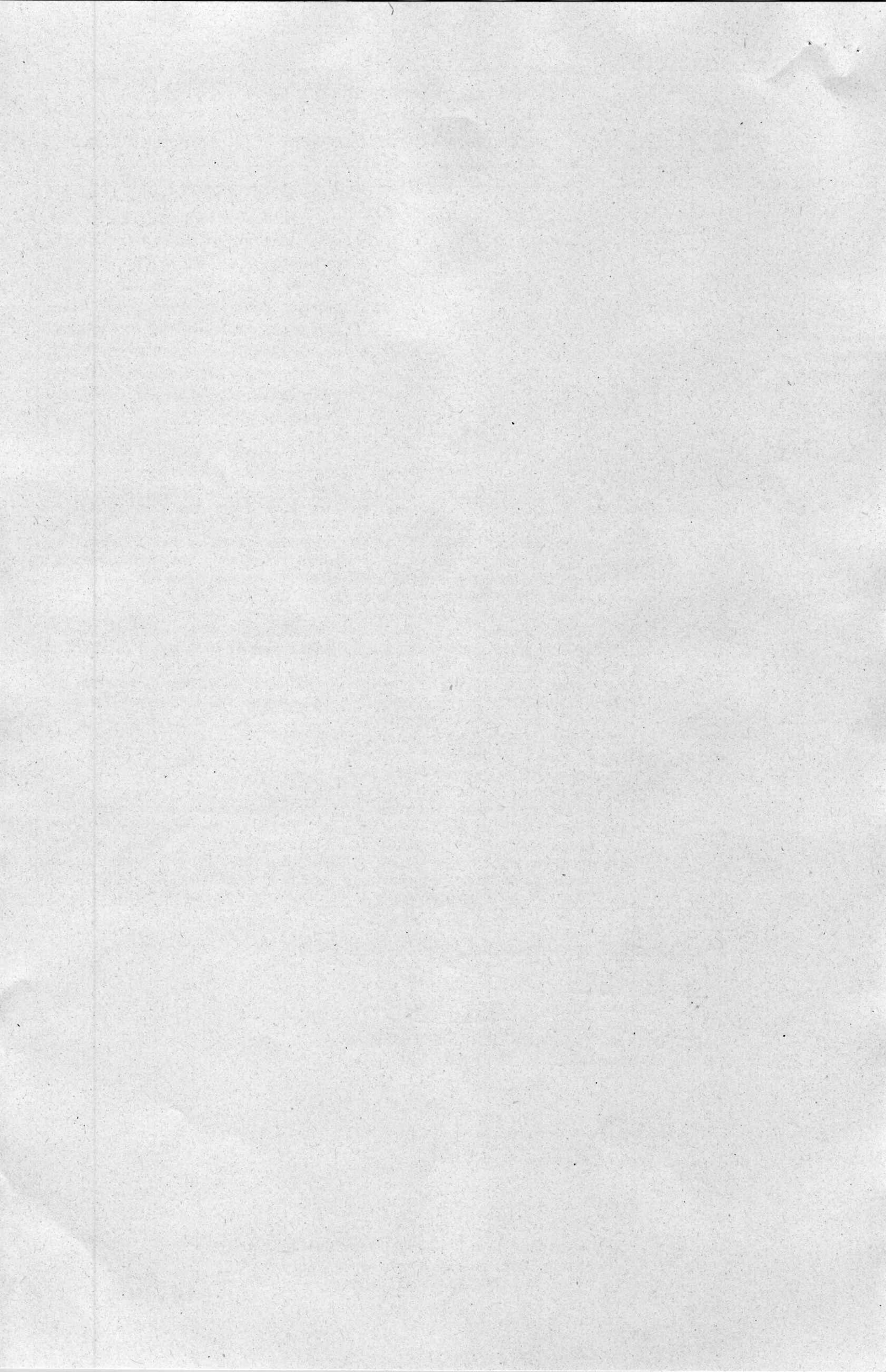

ITEM	LUGAR UBA / IPS / SEDE	NOMBRE DEL EQUIPO	MARCA	MODELO	CAPACIDAD
1	LOMA BOLIVAR	AIRE ACONDICIONADO	STAR LIGHT	MSG-24CH	24000 BTU
2	LOMA BOLIVAR	AIRE ACONDICIONADO	TEMPSTAR	TCT22SKCC	22000 BTU
3	LOMA BOLIVAR	AIRE ACONDICIONADO	LG	SJ182CD	18000 BTU
4	LOMA BOLIVAR	AIRE ACONDICIONADO	STAR LIGHT	MSG-24CH	24000 BTU
5	LOMA BOLIVAR	AIRE ACONDICIONADO	SAMSUNG	AR24KVSSCWKN	24000 BTU
6	LOMA BOLIVAR	AIRE ACONDICIONADO	STAR LIGHT	MSG-12CH	12000 BTU
7	LOMA BOLIVAR	AIRE ACONDICIONADO	STAR LIGHT	MSG-12CH	12000 BTU
8	LOMA BOLIVAR	AIRE ACONDICIONADO	LG	SP091CM	9000 BTU
9	LOMA BOLIVAR	AIRE ACONDICIONADO	SIGMA	SL18000-H2	18000 BTU
10	LOMA BOLIVAR	AIRE ACONDICIONADO	LG	VM242C7	24000 BTU
11	LOMA BOLIVAR	AIRE ACONDICIONADO	LG	SP242CM	24000 BTU
12	LOMA BOLIVAR	AIRE ACONDICIONADO	STAR LIGHT	MSG-18CH	18000 BTU
13	LOMA BOLIVAR	AIRE ACONDICIONADO	BOSCH	MS CON-2 09 FM IN	9000 BTU
14	LOMA BOLIVAR	AIRE ACONDICIONADO	STAR LIGHT	MSG-12CH	12000 BTU
15	LOMA BOLIVAR	AIRE ACONDICIONADO	STAR LIGHT	MSG-18CH	18000 BTU
16	LOMA BOLIVAR	AIRE ACONDICIONADO	SIGMA	SL18000-H2	18000 BTU
17	LOMA BOLIVAR	AIRE ACONDICIONADO	STAR LIGHT	MSG-18CH	18000 BTU
18	LOMA BOLIVAR	AIRE ACONDICIONADO	LG	SP182CM	17500 BTU
19	LOMA BOLIVAR	AIRE ACONDICIONADO	AIRMAX	AWGTE12-C2	12000 BTU
20	LOMA BOLIVAR	AIRE ACONDICIONADO	LG	SP182CM	17500 BTU
21	LOMA BOLIVAR	AIRE ACONDICIONADO	STAR LIGHT	MSG-24CH	24000 BTU
22	LOMA BOLIVAR	AIRE ACONDICIONADO	ELECTROLUX	EAIE24A2MBBTW	24000 BTU
23	LOMA BOLIVAR	AIRE ACONDICIONADO	MIRAGE	EMF261E	24000 BTU
24	LOMA BOLIVAR	AIRE ACONDICIONADO	LG	SP182CM	17500 BTU
25	LOMA BOLIVAR	AIRE ACONDICIONADO	ELECTROLUX	EAIE24A2MBBTW	24000 BTU
26	LOMA BOLIVAR	AIRE ACONDICIONADO	STAR LIGHT	MSG-12CH	12000 BTU
27	LOMA BOLIVAR	AIRE ACONDICIONADO	ELECTROLUX	EAIE18A2MBBTW	18000 BTU
28	LOMA BOLIVAR	AIRE ACONDICIONADO	ELECTROLUX	EAIE18A2MBBTW	18000 BTU
29	LOMA BOLIVAR	AIRE ACONDICIONADO	LG	SP242CM	24000 BTU
30	LOMA BOLIVAR	AIRE ACONDICIONADO	STAR LIGHT	MSG-12CH	12000 BTU
31	LOMA BOLIVAR	AIRE ACONDICIONADO	STAR LIGHT	MSG-24CH	24000 BTU
32	LOMA BOLIVAR	AIRE ACONDICIONADO	MIRAGE	EMF261E	24000 BTU
33	LOMA BOLIVAR	AIRE ACONDICIONADO	SIGMA	SL18000-H2	18000 BTU
34	LOMA BOLIVAR	AIRE ACONDICIONADO	MIRAGE	EMF261E	24000 BTU
35	LOMA BOLIVAR	AIRE ACONDICIONADO	SAMSUNG	AR24KVSSCWKN	24000 BTU
36	LOMA BOLIVAR	AIRE ACONDICIONADO	ELECTROLUX	EAIE24A2MBBTW	24000 BTU
37	LOMA BOLIVAR	AIRE ACONDICIONADO	SAMSUNG	AR12MVSSCWKN	12000 BTU
38	LOMA BOLIVAR	AIRE ACONDICIONADO	STAR LIGHT	MSG-18CH	18000 BTU
39	LOMA BOLIVAR	AIRE ACONDICIONADO	LG	SJ182CD	18000 BTU
40	LOMA BOLIVAR	AIRE ACONDICIONADO	SIGMA	SL12000-H2	12000 BTU
41	LOMA BOLIVAR	AIRE ACONDICIONADO	LG	SJ182CD	18000 BTU
42	LOMA BOLIVAR	AIRE ACONDICIONADO	LG	SP242CM	24000 BTU
43	LOMA BOLIVAR	AIRE ACONDICIONADO	MIRAGE	EMF261E	24000 BTU
44	LOMA BOLIVAR	AIRE ACONDICIONADO	LG	SP242CM	24000 BTU
45	LOMA BOLIVAR	AIRE ACONDICIONADO	LG	SP242CM	24000 BTU
46	LOMA BOLIVAR	AIRE ACONDICIONADO	MIRAGE	EMF181E	18000 BTU
47	LOMA BOLIVAR	AIRE ACONDICIONADO	LG	SP242CM	24000 BTU
48	LOMA BOLIVAR	AIRE ACONDICIONADO	MIRAGE	EMF181E	18000 BTU
49	LOMA BOLIVAR	AIRE ACONDICIONADO	STAR LIGHT	MUA-36CR	36000 BTU
50	LOMA BOLIVAR	AIRE ACONDICIONADO	MIRAGE	EMF181E	18000 BTU
51	LOMA BOLIVAR	AIRE ACONDICIONADO	LG	SP242CM	24000 BTU
52	CUNDINAMARCA	AIRE ACONDICIONADO	LG	SP182CM	17500 BTU
53	CUNDINAMARCA	AIRE ACONDICIONADO	MIRAGE	EMF261E	24000 BTU
54	CUNDINAMARCA	AIRE ACONDICIONADO	ELECTROLUX	EASE18C2ASKW	18000 BTU
55	CUNDINAMARCA	AIRE ACONDICIONADO	LG	SP182CM	17500 BTU
56	CUNDINAMARCA	AIRE ACONDICIONADO	STAR LIGHT	MSG-18CH	18000 BTU
57	CUNDINAMARCA	AIRE ACONDICIONADO	AIR MAX	AWGTE18-C2	18000 BTU
58	CUNDINAMARCA	AIRE ACONDICIONADO	STAR LIGHT	MSG-18CH	18000 BTU
59	BELEN	AIRE ACONDICIONADO	ELECTROLUX	EASE18C2ASKW	18000 BTU
60	BELEN	AIRE ACONDICIONADO	LG	SP182CM	17500 BTU
61	BELEN	AIRE ACONDICIONADO	LG	SP242CM	24000 BTU
62	BELEN	AIRE ACONDICIONADO	LG	SP182CM	17500 BTU
63	BELEN	AIRE ACONDICIONADO	LG	SP242CM	24000 BTU
64	BELEN	AIRE ACONDICIONADO	ELECTROLUX	EAIE24A2MBBTW	24000 BTU
65	BELEN	AIRE ACONDICIONADO	ELECTROLUX	EASE18C2ASKW	18000 BTU

66	BELEN	AIRE ACONDICIONADO	MIRAGE	EMF181E	18000 BTU
67	DIVINA PASTORA	AIRE ACONDICIONADO	STAR LIGHT	MSR-12CR	12000 BTU
68	DIVINA PASTORA	AIRE ACONDICIONADO	MIRAGE	EMF181E	18000 BTU
69	DIVINA PASTORA	AIRE ACONDICIONADO	ELECTROLUX	EAIE24A2MBBTW	24000 BTU
70	DIVINA PASTORA	AIRE ACONDICIONADO	LG	SP242CM	24000 BTU
71	DIVINA PASTORA	AIRE ACONDICIONADO	LG	SP182CM	17500 BTU
72	DIVINA PASTORA	AIRE ACONDICIONADO	STAR LIGHT	MSR-12CR	12000 BTU
73	EL RODEO	AIRE ACONDICIONADO	SIGMA	SL18000M	18000 BTU
74	EL RODEO	AIRE ACONDICIONADO	MIRAGE	EMF261E	24000 BTU
75	EL RODEO	AIRE ACONDICIONADO	STAR LIGHT	MSG-18CH	18000 BTU
76	EL RODEO	AIRE ACONDICIONADO	STAR LIGHT	MSG-18CH	18000 BTU
77	EL RODEO	AIRE ACONDICIONADO	STAR LIGHT	MSG-18CH	18000 BTU
78	EL RODEO	AIRE ACONDICIONADO	ELECTROLUX	EAIE18A2MBBTW	18000 BTU
79	EL RODEO	AIRE ACONDICIONADO	LG	SP242CM	24000 BTU
80	EL RODEO	AIRE ACONDICIONADO	ELECTROLUX	EASE18C2ASKW	18000 BTU
81	EL RODEO	AIRE ACONDICIONADO	LG	SP182CM	17500 BTU
82	LA LIBERTAD	AIRE ACONDICIONADO	STAR LIGHT	MSG-24CH	24000 BTU
83	LA LIBERTAD	AIRE ACONDICIONADO	LG	SP242CM	24000 BTU
84	LA LIBERTAD	AIRE ACONDICIONADO	INNOVAIR	C70C2AB1	36000 BTU
85	LA LIBERTAD	AIRE ACONDICIONADO	INNOVAIR	C70C2AB1	36000 BTU
86	LA LIBERTAD	AIRE ACONDICIONADO	STAR LIGHT	MSG-18CH	18000 BTU
87	LA LIBERTAD	AIRE ACONDICIONADO	MIRAGE	EMF261E	24000 BTU
88	LA LIBERTAD	AIRE ACONDICIONADO	BOSCH	MS CON-2 18 FM IN	18000 BTU
89	LA LIBERTAD	AIRE ACONDICIONADO	STAR LIGHT	MSG-24CH	24000 BTU
90	LA LIBERTAD	AIRE ACONDICIONADO	STAR LIGHT	MSG-18CH	18000 BTU
91	LA LIBERTAD	AIRE ACONDICIONADO	STAR LIGHT	MSG-12CH	12000 BTU
92	LA LIBERTAD	AIRE ACONDICIONADO	STAR LIGHT	MSG-12CH	12000 BTU
93	LA LIBERTAD	AIRE ACONDICIONADO	LG	SP242CM	24000 BTU
94	LA LIBERTAD	AIRE ACONDICIONADO	LG	SP182CM	17500 BTU
95	LA LIBERTAD	AIRE ACONDICIONADO	ELECTROLUX	EAIE18A2MBBTW	18000 BTU
96	LA LIBERTAD	AIRE ACONDICIONADO	LG	SJ122CD	12000 BTU
97	LA LIBERTAD	AIRE ACONDICIONADO	LG	SP182CM	17500 BTU
98	LA LIBERTAD	AIRE ACONDICIONADO	LG	VM242C7	24000 BTU
99	LA LIBERTAD	AIRE ACONDICIONADO	LG	SP182CM	17500 BTU
100	LA LIBERTAD	AIRE ACONDICIONADO	MIRAGE	EMF261E	24000 BTU
101	LA LIBERTAD	AIRE ACONDICIONADO	LG	VM242C7	24000 BTU
102	LA LIBERTAD	AIRE ACONDICIONADO	STAR LIGHT	MUA-36CR	36000 BTU
103	LA LIBERTAD	AIRE ACONDICIONADO	McQUAY	MQC104036CFC216A	36000 BTU
104	LA LIBERTAD	AIRE ACONDICIONADO	LG	VM242C7	24000 BTU
105	LA LIBERTAD	AIRE ACONDICIONADO	LG	G122CB	12000 BTU
106	LA LIBERTAD	AIRE ACONDICIONADO	STAR LIGHT	MSG-12CH	12000 BTU
107	LA LIBERTAD	AIRE ACONDICIONADO	LG	G122CA	12000 BTU
108	LA LIBERTAD	AIRE ACONDICIONADO	STAR LIGHT	MSG-18CH	18000 BTU
109	LA LIBERTAD	AIRE ACONDICIONADO	LG	SP182CM	17500 BTU
110	LA LIBERTAD	AIRE ACONDICIONADO	LG	SP242CM	24000 BTU
111	LA LIBERTAD	AIRE ACONDICIONADO	STAR LIGHT	MSG-18CH	18000 BTU
112	LA LIBERTAD	AIRE ACONDICIONADO	STAR LIGHT	MSG-24CH	24000 BTU
113	LA LIBERTAD	AIRE ACONDICIONADO	STAR LIGHT	MSG-18CH	18000 BTU
114	LA LIBERTAD	AIRE ACONDICIONADO	STAR LIGHT	MSG-18CH	18000 BTU
115	LA LIBERTAD	AIRE ACONDICIONADO	STAR LIGHT	MSG-18CH	18000 BTU
116	LA LIBERTAD	AIRE ACONDICIONADO	STAR LIGHT	MSG-18CH	18000 BTU
117	LA LIBERTAD	AIRE ACONDICIONADO	STAR LIGHT	MSG-18CH	18000 BTU
118	LA LIBERTAD	AIRE ACONDICIONADO	STAR LIGHT	MSG-18CH	18000 BTU
119	LA LIBERTAD	AIRE ACONDICIONADO	STAR LIGHT	MUA-36CR	36000 BTU
120	LA LIBERTAD	AIRE ACONDICIONADO	AIRMAX	AWGTE12-C2	12000 BTU
121	LA LIBERTAD	AIRE ACONDICIONADO	LG	SP182CM	17500 BTU
122	LA LIBERTAD	AIRE ACONDICIONADO	STAR LIGHT	MSG-18CH	18000 BTU
123	LA LIBERTAD	AIRE ACONDICIONADO	MIRAGE	EMF261E	24000 BTU
124	LA LIBERTAD	AIRE ACONDICIONADO	STAR LIGHT	MSG-18CH	18000 BTU
125	LA LIBERTAD	AIRE ACONDICIONADO	STAR LIGHT	MSG-18CH	18000 BTU
126	LA LIBERTAD	AIRE ACONDICIONADO	STAR LIGHT	MSR-24CR	24000 BTU
127	LA LIBERTAD	AIRE ACONDICIONADO	STAR LIGHT	MSR-24CR	24000 BTU
128	LA LIBERTAD	AIRE ACONDICIONADO	MIRAGE	EMF261E	24000 BTU
129	LA LIBERTAD	AIRE ACONDICIONADO	LG	SP242CM	24000 BTU
130	LA LIBERTAD	AIRE ACONDICIONADO	STAR LIGHT	MSG-24CH	24000 BTU
131	LA LIBERTAD	AIRE ACONDICIONADO	MIRAGE	EMF261E	24000 BTU
132	LA LIBERTAD	AIRE ACONDICIONADO	STAR LIGHT	MSG-18CH	18000 BTU

133	LA LIBERTAD	AIRE ACONDICIONADO	LG	SP242CM	24000 BTU
134	LA LIBERTAD	AIRE ACONDICIONADO	ELECTROLUX	EAIE18A2MBBTW	18000 BTU
135	BOCONO	AIRE ACONDICIONADO	AIRMAX	AWGTE18-C2	18000 BTU
136	BOCONO	AIRE ACONDICIONADO	LG	SP182CM	17500 BTU
137	BOCONO	AIRE ACONDICIONADO	LG	SP242CM	24000 BTU
138	BOCONO	AIRE ACONDICIONADO	AIRMAX	AWGTE18-C2	18000 BTU
139	BOCONO	AIRE ACONDICIONADO	LG	SP242CM	24000 BTU
140	BOCONO	AIRE ACONDICIONADO	STAR LIGHT	MSG-18CH	18000 BTU
141	BOCONO	AIRE ACONDICIONADO	ELECTROLUX	EASC18C2ASKW	18000 BTU
142	IPS SAN MARTIN	AIRE ACONDICIONADO	AIRMAX	AWGTE18-C2	18000 BTU
143	IPS SAN MARTIN	AIRE ACONDICIONADO	ELECTROLUX	EASE18C2ASKW	18000 BTU
144	IPS SAN MARTIN	AIRE ACONDICIONADO	LG	SP182CM	17500 BTU
145	IPS SAN MARTIN	AIRE ACONDICIONADO	STAR LIGHT	MSR-12CR	12000 BTU
146	IPS SAN MARTIN	AIRE ACONDICIONADO	LG	SJ182CD	18000 BTU
147	IPS SAN MARTIN	AIRE ACONDICIONADO	LG	SP242CM	24000 BTU
148	IPS SAN MARTIN	AIRE ACONDICIONADO	STAR LIGHT	MSG-18CH	18000 BTU
149	IPS SAN MARTIN	AIRE ACONDICIONADO	LG	SP242CM	24000 BTU
150	IPS SAN MARTIN	AIRE ACONDICIONADO	STAR LIGHT	MSG-24CH	17500 BTU
151	IPS SAN MARTIN	AIRE ACONDICIONADO	LG	SP242CM	24000 BTU
152	IPS SAN MATEO	AIRE ACONDICIONADO	AIRMAX	AWGTE18-C2	18000 BTU
153	IPS SAN MATEO	AIRE ACONDICIONADO	ELECTROLUX	EASE18C2ASKW	18000 BTU
154	IPS SAN MATEO	AIRE ACONDICIONADO	STAR LIGHT	MSG-18CH	18000 BTU
155	SANTA ANA	AIRE ACONDICIONADO	AIRMAX	AWGTE18-C2	18000 BTU
156	SANTA ANA	AIRE ACONDICIONADO	LG	G182CA	18000 BTU
157	SANTA ANA	AIRE ACONDICIONADO	LG	SP182CM	17500 BTU
158	SANTA ANA	AIRE ACONDICIONADO	STAR LIGHT	MSR-12CR	12000 BTU
159	SANTA ANA	AIRE ACONDICIONADO	LG	SP182CM	17500 BTU
160	SANTA ANA	AIRE ACONDICIONADO	STAR LIGHT	MSR-12CR	12000 BTU
161	IPS SAN LUIS	AIRE ACONDICIONADO	MIRAGE	EMF261E	24000 BTU
162	IPS SAN LUIS	AIRE ACONDICIONADO	LG	G122CA	12000 BTU
163	IPS SAN LUIS	AIRE ACONDICIONADO	LG	SP242CM	24000 BTU
164	IPS SAN LUIS	AIRE ACONDICIONADO	ELECTROLUX	ESE12C16OW	12000 BTU
165	IPS SAN LUIS	AIRE ACONDICIONADO	LG	SP242CM	24000 BTU
166	IPS SAN LUIS	AIRE ACONDICIONADO	ELECTROLUX	EAIE18A2MBBTW	18000 BTU
167	PUENTE BARCO LEONES	AIRE ACONDICIONADO	ELECTROLUX	EAIE18A2MBBTW	18000 BTU
168	PUENTE BARCO LEONES	AIRE ACONDICIONADO	SAMSUNG	AR24KVSSCWKN	24000 BTU
169	PUENTE BARCO LEONES	AIRE ACONDICIONADO	SIGMA	SL18000M	18000 BTU
170	PUENTE BARCO LEONES	AIRE ACONDICIONADO	LG	SP182CM	17500 BTU
171	PUENTE BARCO LEONES	AIRE ACONDICIONADO	STAR LIGHT	MSG-18CH	18000 BTU
172	PUENTE BARCO LEONES	AIRE ACONDICIONADO	LG	G182CA	18000 BTU
173	PUENTE BARCO LEONES	AIRE ACONDICIONADO	ELECTROLUX	EASE18C2ASKW	18000 BTU
174	PUENTE BARCO LEONES	AIRE ACONDICIONADO	LG	SP182CM	17500 BTU
175	PUENTE BARCO LEONES	AIRE ACONDICIONADO	LG	SP182CM	17500 BTU
176	PUENTE BARCO LEONES	AIRE ACONDICIONADO	LG	VM122C7	12000 BTU
177	PUENTE BARCO LEONES	AIRE ACONDICIONADO	ELECTROLUX	EAIE18A2MBBTW	18000 BTU
178	PUENTE BARCO LEONES	AIRE ACONDICIONADO	SIMPLY	SYAC12224IV	12000 BTU
179	PUENTE BARCO LEONES	AIRE ACONDICIONADO	LG	SP182CM	17500 BTU
180	PUENTE BARCO LEONES	AIRE ACONDICIONADO	STAR LIGHT	MSG-24CH	24000 BTU
181	PUENTE BARCO LEONES	AIRE ACONDICIONADO	STAR LIGHT	MSG-24CH	24000 BTU
182	PUENTE BARCO LEONES	AIRE ACONDICIONADO	LG	VM242C7	24000 BTU
183	PUENTE BARCO LEONES	AIRE ACONDICIONADO	LG	SP242CM	24000 BTU
184	PUENTE BARCO LEONES	AIRE ACONDICIONADO	LG	VM242C7	24000 BTU
185	PUENTE BARCO LEONES	AIRE ACONDICIONADO	LG	G122C SP2	12000 BTU
186	PUENTE BARCO LEONES	AIRE ACONDICIONADO	STAR LIGHT	MSG-24CH	24000 BTU
187	PUENTE BARCO LEONES	AIRE ACONDICIONADO	LG	SP182CM	17500 BTU
188	PUENTE BARCO LEONES	AIRE ACONDICIONADO	STAR LIGHT	MSG-18CH	18000 BTU
189	PUENTE BARCO LEONES	AIRE ACONDICIONADO	AIRMAX	AWGTE12-C2	12000 BTU
190	PUENTE BARCO LEONES	AIRE ACONDICIONADO	MIRAGE	ELF361Q	36000 BTU
191	PUENTE BARCO LEONES	AIRE ACONDICIONADO	ELECTROLUX	EASE24C6AHLW	24000 BTU
192	PUENTE BARCO LEONES	AIRE ACONDICIONADO	ELECTROLUX	EAIE18A2MBBTW	18000 BTU
193	PUENTE BARCO LEONES	AIRE ACONDICIONADO	LG	SP182CM	17500 BTU
194	PUENTE BARCO LEONES	AIRE ACONDICIONADO	ELECTROLUX	EASE18C2ASKW	18000 BTU
195	PUENTE BARCO LEONES	AIRE ACONDICIONADO	LG	SP242CM	24000 BTU
196	PUENTE BARCO LEONES	AIRE ACONDICIONADO	MIRAGE	EMF261E	24000 BTU
197	PUENTE BARCO LEONES	AIRE ACONDICIONADO	STAR LIGHT	MSG-18CH	18000 BTU
198	PUENTE BARCO LEONES	AIRE ACONDICIONADO	ELECTROLUX	EASE18C2ASKW	18000 BTU
199	PUENTE BARCO LEONES	AIRE ACONDICIONADO	MIRAGE	EMF181E	18000 BTU

200	PUENTE BARCO LEONES	AIRE ACONDICIONADO	LG	SP182CM	17500 BTU
201	PUENTE BARCO LEONES	AIRE ACONDICIONADO	ELECTROLUX	EAIE24A2MBBTW	24000 BTU
202	PUENTE BARCO LEONES	AIRE ACONDICIONADO	ELECTROLUX	EAIE24A2MBBTW	24000 BTU
203	PUENTE BARCO LEONES	AIRE ACONDICIONADO	LG	G182CB	18000 BTU
204	PUENTE BARCO LEONES	AIRE ACONDICIONADO	STAR LIGHT	MSG-18CH	18000 BTU
205	PUENTE BARCO LEONES	AIRE ACONDICIONADO	LG	VM242C7	24000 BTU
206	PUENTE BARCO LEONES	AIRE ACONDICIONADO	LG	SP182CM	17500 BTU
207	PUENTE BARCO LEONES	AIRE ACONDICIONADO	SAMSUNG	AR24KVSSCWKN	24000 BTU
208	PUENTE BARCO LEONES	AIRE ACONDICIONADO	ELECTROLUX	EASE18C2ASKW	18000 BTU
209	PUENTE BARCO LEONES	AIRE ACONDICIONADO	ELECTROLUX	EASE18C2ASKW	18000 BTU
210	PUENTE BARCO LEONES	AIRE ACONDICIONADO	LG	VM242C7	24000 BTU
211	PUENTE BARCO LEONES	AIRE ACONDICIONADO	STAR LIGHT	MSG-18CH	18000 BTU
212	PUENTE BARCO LEONES	AIRE ACONDICIONADO	ELECTROLUX	EASE18C2ASKW	18000 BTU
213	PUENTE BARCO LEONES	AIRE ACONDICIONADO	LG	VM242C7	24000 BTU
214	PUENTE BARCO LEONES	AIRE ACONDICIONADO	ELECTROLUX	EAIE18A2MBBTW	18000 BTU
215	PUENTE BARCO LEONES	AIRE ACONDICIONADO	STAR LIGHT	MSR-12CR	12000 BTU
216	PUENTE BARCO LEONES	AIRE ACONDICIONADO	STAR LIGHT	MSG-18CH	18000 BTU
217	PUENTE BARCO LEONES	AIRE ACONDICIONADO	STAR LIGHT	MSG-18CH	18000 BTU
218	PUENTE BARCO LEONES	AIRE ACONDICIONADO	MIRAGE	EMF261E	24000 BTU
219	PUENTE BARCO LEONES	AIRE ACONDICIONADO	SIMPLY	SYAC12224IV	12000 BTU
220	PUENTE BARCO LEONES	AIRE ACONDICIONADO	STAR LIGHT	MUA-36CR	36000 BTU
221	PUENTE BARCO LEONES	AIRE ACONDICIONADO	STAR LIGHT	MUA-36CR	36000 BTU
222	PUENTE BARCO LEONES	AIRE ACONDICIONADO	ELECTROLUX	EASE18C2ASKW	18000 BTU
223	PUENTE BARCO LEONES	AIRE ACONDICIONADO	MIRAGE	EMF181E	18000 BTU
224	EL CERRITO	AIRE ACONDICIONADO	STAR LIGHT	MSG-12CH	12000 BTU
225	EL CERRITO	AIRE ACONDICIONADO	MIRAGE	EMF261E	24000 BTU
226	EL CERRITO	AIRE ACONDICIONADO	SIMPLY	SYAC12224IV	12000 BTU
227	IPS DOMINGO PEREZ	AIRE ACONDICIONADO	STAR LIGHT	MSG-18CH	18000 BTU
228	IPS DOMINGO PEREZ	AIRE ACONDICIONADO	LG	SP182CM	17500 BTU
229	IPS DOMINGO PEREZ	AIRE ACONDICIONADO	LG	SP242CM	24000 BTU
230	IPS DOMINGO PEREZ	AIRE ACONDICIONADO	STAR LIGHT	MSR-12CR	12000 BTU
231	IPS DOMINGO PEREZ	AIRE ACONDICIONADO	LG	SP182CM	17500 BTU
232	IPS DOMINGO PEREZ	AIRE ACONDICIONADO	ELECTROLUX	EAIE18A2MBBTW	18000 BTU
233	IPS EL CONTENTO	AIRE ACONDICIONADO	LG	G122CA	12000 BTU
234	IPS EL CONTENTO	AIRE ACONDICIONADO	LG	SP242CM	24000 BTU
235	IPS EL CONTENTO	AIRE ACONDICIONADO	ELECTROLUX	EASE24C6AHLW	24000 BTU
236	IPS EL CONTENTO	AIRE ACONDICIONADO	AIRMAX	AWGTE18-C2	18000 BTU
237	IPS EL CONTENTO	AIRE ACONDICIONADO	LG	SP182CM	17500 BTU
238	IPS EL CONTENTO	AIRE ACONDICIONADO	ELECTROLUX	EAIX18A2MBBTW	18000 BTU
239	IPS EL PORTICO	AIRE ACONDICIONADO	LG	SP182CM	17500 BTU
240	IPS EL PORTICO	AIRE ACONDICIONADO	AIRMAX	AWGTE18-C2	18000 BTU
241	IPS EL PORTICO	AIRE ACONDICIONADO	ELECTROLUX	EAIE24A2MBBTW	24000 BTU
242	IPS EL PORTICO	AIRE ACONDICIONADO	LG	SP182CM	17500 BTU
243	IPS EL SALADO	AIRE ACONDICIONADO	AIRMAX	AWGTE18-C2	18000 BTU
244	IPS EL SALADO	AIRE ACONDICIONADO	LG	SP182CM	17500 BTU
245	IPS EL SALADO	AIRE ACONDICIONADO	ELECTROLUX	EASE18C2ASKW	18000 BTU
246	IPS EL SALADO	AIRE ACONDICIONADO	STAR LIGHT	MSG-18CH	18000 BTU
247	IPS EL SALADO	AIRE ACONDICIONADO	ELECTROLUX	EASE18C2ASKW	18000 BTU
248	IPS EL SALADO	AIRE ACONDICIONADO	LG	SP182CM	17500 BTU
249	IPS EL SALADO	AIRE ACONDICIONADO	LG	SP242CM	24000 BTU
250	IPS EL SALADO	AIRE ACONDICIONADO	LG	VM242C7	24000 BTU
251	IPS EL SALADO	AIRE ACONDICIONADO	SIGMA	SL18000M	18000 BTU
252	IPS EL SALADO	AIRE ACONDICIONADO	STAR LIGHT	MSG-18CH	18000 BTU
253	IPS EL SALADO	AIRE ACONDICIONADO	STAR LIGHT	MSG-18CH	18000 BTU
254	IPS EL SALADO	AIRE ACONDICIONADO	LG	SP242CM	24000 BTU
255	IPS EL SALADO	AIRE ACONDICIONADO	ELECTROLUX	EAIE18A2MBBTW	18000 BTU
256	IPS GUAIMARAL	AIRE ACONDICIONADO	ELECTROLUX	EASE18C2ASKW	18000 BTU
257	IPS GUAIMARAL	AIRE ACONDICIONADO	AIRMAX	AWGTE18-C2	18000 BTU
258	IPS GUAIMARAL	AIRE ACONDICIONADO	LG	SP242CM	24000 BTU
259	IPS GUAIMARAL	AIRE ACONDICIONADO	SIGMA	SL18000M	18000 BTU
260	UBA COMUNEROS	AIRE ACONDICIONADO	LG	SP242CM	24000 BTU
261	UBA COMUNEROS	AIRE ACONDICIONADO	LG	SJ242CD	24000 BTU
262	UBA COMUNEROS	AIRE ACONDICIONADO	STAR LIGHT	MSG-18CH	18000 BTU
263	UBA COMUNEROS	AIRE ACONDICIONADO	LG	SP182CM	17500 BTU
264	UBA COMUNEROS	AIRE ACONDICIONADO	STAR LIGHT	MSG-18CH	18000 BTU
265	UBA COMUNEROS	AIRE ACONDICIONADO	ELECTROLUX	EAIE24A2MBBTW	24000 BTU
266	UBA COMUNEROS	AIRE ACONDICIONADO	STAR LIGHT	MSG-18CH	18000 BTU

267	UBA COMUNEROS	AIRE ACONDICIONADO	LG	LVNC602LLA2	60000 BTU
268	UBA COMUNEROS	AIRE ACONDICIONADO	LG	GOLD	60000 BTU
269	UBA COMUNEROS	AIRE ACONDICIONADO	LG	SP242CM	24000 BTU
270	UBA COMUNEROS	AIRE ACONDICIONADO	LG	SP182CM	17500 BTU
271	UBA COMUNEROS	AIRE ACONDICIONADO	STAR LIGHT	MSG-18CH	18000 BTU
272	UBA COMUNEROS	AIRE ACONDICIONADO	STAR LIGHT	MSG-18CH	18000 BTU
273	UBA COMUNEROS	AIRE ACONDICIONADO	LG	SP182CM	17500 BTU
274	UBA COMUNEROS	AIRE ACONDICIONADO	LG	SP182CM	17500 BTU
275	UBA COMUNEROS	AIRE ACONDICIONADO	LG	SP182CM	17500 BTU
276	UBA COMUNEROS	AIRE ACONDICIONADO	STAR LIGHT	MSG-18CH	18000 BTU
277	UBA COMUNEROS	AIRE ACONDICIONADO	ELECTROLUX	EAIE18A2MBBTW	18000 BTU
278	UBA COMUNEROS	AIRE ACONDICIONADO	STAR LIGHT	MSG-24CH	24000 BTU
279	UBA COMUNEROS	AIRE ACONDICIONADO	SIGMA	SL18000M	18000 BTU
280	UBA COMUNEROS	AIRE ACONDICIONADO	STAR LIGHT	MSG-18CH	18000 BTU
281	UBA COMUNEROS	AIRE ACONDICIONADO	LG	SP242CM	24000 BTU
282	UBA COMUNEROS	AIRE ACONDICIONADO	CLIMA FRESH	CFS 24	24000 BTU
283	UBA COMUNEROS	AIRE ACONDICIONADO	STAR LIGHT	MSG-24CH	24000 BTU
284	UBA COMUNEROS	AIRE ACONDICIONADO	STAR LIGHT	MUA-36CR	36000 BTU
285	UBA COMUNEROS	AIRE ACONDICIONADO	MIRAGE	EMF261E	24000 BTU
286	UBA COMUNEROS	AIRE ACONDICIONADO	STAR LIGHT	MSG-24CH	24000 BTU
287	UBA COMUNEROS	AIRE ACONDICIONADO	LG	SP182CM	17500 BTU
288	UBA COMUNEROS	AIRE ACONDICIONADO	LG	SP242CM	24000 BTU
289	UBA COMUNEROS	AIRE ACONDICIONADO	LG	SP242CM	24000 BTU
290	UBA COMUNEROS	AIRE ACONDICIONADO	MIRAGE	EMF261E	24000 BTU
291	UBA COMUNEROS	AIRE ACONDICIONADO	AIRMAX	AWGTE12-C2	12000 BTU
292	UBA COMUNEROS	AIRE ACONDICIONADO	SAMSUNG	AR24KVSSCWKN	24000 BTU
293	UBA COMUNEROS	AIRE ACONDICIONADO	LG	SP182CM	17500 BTU
294	UBA COMUNEROS	AIRE ACONDICIONADO	STAR LIGHT	MSG-12CH	12000 BTU
295	UBA COMUNEROS	AIRE ACONDICIONADO	LG	SP242CM	24000 BTU
296	UBA COMUNEROS	AIRE ACONDICIONADO	LG	SP242CM	24000 BTU
297	UBA COMUNEROS	AIRE ACONDICIONADO	LG	SP242CM	24000 BTU
298	UBA COMUNEROS	AIRE ACONDICIONADO	LG	SP242CM	24000 BTU
299	UBA COMUNEROS	AIRE ACONDICIONADO	STAR LIGHT	MSG-18CH	18000 BTU
300	UBA COMUNEROS	AIRE ACONDICIONADO	STAR LIGHT	MSG-24CH	24000 BTU
301	UBA COMUNEROS	AIRE ACONDICIONADO 1	ELECTROLUX	EASE24C6AHLW	24000 BTU
302	UBA COMUNEROS	AIRE ACONDICIONADO 2	LG	SP182CM	17500 BTU
303	UBA COMUNEROS	AIRE ACONDICIONADO	STAR LIGHT	MSG-18CH	18000 BTU
304	UBA COMUNEROS	AIRE ACONDICIONADO	MIRAGE	EMF181E	18000 BTU
305	UBA COMUNEROS	AIRE ACONDICIONADO	McQUAY	MQC104036CFC216A	36000 BTU
306	UBA COMUNEROS	AIRE ACONDICIONADO	CLIMA FRESH	CFS 24	24000 BTU
307	UBA COMUNEROS	AIRE ACONDICIONADO	ELECTROLUX	EASE24C6AHLW	24000 BTU
308	UBA COMUNEROS	AIRE ACONDICIONADO	CLIMA FRESH	CFS 24	24000 BTU
309	UBA COMUNEROS	AIRE ACONDICIONADO	MIRAGE	EMF091E	9000 BTU
310	UBA COMUNEROS	AIRE ACONDICIONADO	LG	SP242CM	24000 BTU
311	UBA COMUNEROS	AIRE ACONDICIONADO	LG	SP242CM	24000 BTU
312	UBA COMUNEROS	AIRE ACONDICIONADO	LG	SP242CM	24000 BTU
313	UBA COMUNEROS	AIRE ACONDICIONADO	SAMSUNG	AR12MVSSCWKN	12000 BTU
314	UBA COMUNEROS	AIRE ACONDICIONADO	LG	SP242CM	24000 BTU
315	UBA COMUNEROS	AIRE ACONDICIONADO	MIRAGE	EMF261E	24000 BTU
316	UBA COMUNEROS	AIRE ACONDICIONADO	STAR LIGHT	MSG-24CH	24000 BTU
317	UBA COMUNEROS	AIRE ACONDICIONADO	MIRAGE	EMF261E	24000 BTU
318	UBA COMUNEROS	AIRE ACONDICIONADO	STAR LIGHT	MSG-18CH	18000 BTU
319	UBA COMUNEROS	AIRE ACONDICIONADO	STAR LIGHT	MSG-18CH	18000 BTU
320	UBA COMUNEROS	AIRE ACONDICIONADO	MIRAGE	EMF091E	9000 BTU
321	UBA COMUNEROS	AIRE ACONDICIONADO	ELECTROLUX	EASE24C6AHLW	24000 BTU
322	UBA COMUNEROS	AIRE ACONDICIONADO	MIRAGE	EMF261E	24000 BTU
323	UBA COMUNEROS	AIRE ACONDICIONADO	LG	VM182C7	18000 BTU
324	UBA COMUNEROS	AIRE ACONDICIONADO	ELECTROLUX	EASE24C6AHLW	24000 BTU
325	UBA COMUNEROS	AIRE ACONDICIONADO	MIRAGE	EMF261E	24000 BTU
326	IPS AEROPUERTO	AIRE ACONDICIONADO	ELECTROLUX	EASE18C2ASKW	18000 BTU
327	IPS AEROPUERTO	AIRE ACONDICIONADO	LG	SP182CM	17500 BTU
328	IPS AEROPUERTO	AIRE ACONDICIONADO	ELECTROLUX	EAIE18A2RSEQW	18000 BTU
329	IPS AEROPUERTO	AIRE ACONDICIONADO	ELECTROLUX	EASE18C2ASKW	18000 BTU
330	IPS AEROPUERTO	AIRE ACONDICIONADO	AIRMAX	AWGTE18-C2	18000 BTU
331	IPS AEROPUERTO	AIRE ACONDICIONADO	LG	SP242CM	24000 BTU
332	IPS AEROPUERTO	AIRE ACONDICIONADO	LG	VM182C7	18000 BTU
333	IPS CLARET	AIRE ACONDICIONADO	STAR LIGHT	MSG-12CH	12000 BTU

334	IPS CLARET	AIRE ACONDICIONADO	ELECTROLUX	EASE18C2ASKW	18000 BTU
335	IPS CLARET	AIRE ACONDICIONADO	ELECTROLUX	EASE18C2ASKW	18000 BTU
336	IPS CLARET	AIRE ACONDICIONADO	LG	SP182CM	17500 BTU
337	IPS CLARET	AIRE ACONDICIONADO	LG	VM242C7	24000 BTU
338	IPS LA ERMITA	AIRE ACONDICIONADO	ELECTROLUX	EAIE18A2MBBTW	18000 BTU
339	IPS LA ERMITA	AIRE ACONDICIONADO	LG	SP182CM	17500 BTU
340	IPS LA ERMITA	AIRE ACONDICIONADO	STAR LIGHT	MSG-18CH	18000 BTU
341	IPS LA ERMITA	AIRE ACONDICIONADO	STAR LIGHT	MSR-12CR	12000 BTU
342	IPS LA ERMITA	AIRE ACONDICIONADO	STAR LIGHT	MSG-18CH	18000 BTU
343	IPS LA ERMITA	AIRE ACONDICIONADO	ELECTROLUX	EASE18C2ASKW	18000 BTU
344	IPS OSPINA PEREZ	AIRE ACONDICIONADO	SIMPLY	SYAC12224IV	12000 BTU
345	IPS OSPINA PEREZ	AIRE ACONDICIONADO	STAR LIGHT	MSR-12CR	12000 BTU
346	IPS OSPINA PEREZ	AIRE ACONDICIONADO	LG	SP182CM	17500 BTU
347	IPS OSPINA PEREZ	AIRE ACONDICIONADO	STAR LIGHT	MSG-18CH	18000 BTU
348	IPS OSPINA PEREZ	AIRE ACONDICIONADO	LG	SP242CM	24000 BTU
349	IPS OSPINA PEREZ	AIRE ACONDICIONADO	STAR LIGHT	MSR-12CR	12000 BTU
350	IPS OSPINA PEREZ	AIRE ACONDICIONADO	ELECTROLUX	EAIE18A2MBBTW	18000 BTU
351	IPS OSPINA PEREZ	AIRE ACONDICIONADO	SHIMASU	RAC 18EVP	18000 BTU
352	IPS OSPINA PEREZ	AIRE ACONDICIONADO	AIRMAX	AWGTE18-C2	18000 BTU
353	IPS SEVILLA	AIRE ACONDICIONADO	LG	SJ122CD	12000 BTU
354	IPS SEVILLA	AIRE ACONDICIONADO	LG	SP182CM	17500 BTU
355	IPS SEVILLA	AIRE ACONDICIONADO	STAR LIGHT	MSG-18CH	18000 BTU
356	IPS SEVILLA	AIRE ACONDICIONADO	AIRMAX	AWGTE18-C2	18000 BTU
357	IPS SEVILLA	AIRE ACONDICIONADO	STAR LIGHT	MSG-18CH	18000 BTU
358	IPS SEVILLA	AIRE ACONDICIONADO	STAR LIGHT	MSR12CR	12000 BTU
359	IPS TOLEDO PLATA	AIRE ACONDICIONADO	STAR LIGHT	MSG-18CH	18000 BTU
360	IPS TOLEDO PLATA	AIRE ACONDICIONADO	ELECTROLUX	EAIE18A2MBBTW	18000 BTU
361	IPS TOLEDO PLATA	AIRE ACONDICIONADO	LG	SP242CM	24000 BTU
362	IPS TOLEDO PLATA	AIRE ACONDICIONADO	STAR LIGHT	MSR 12CR	12000 BTU
363	IPS TOLEDO PLATA	AIRE ACONDICIONADO	AIRMAX	AWGTE18-C2	18000 BTU
364	IPS TOLEDO PLATA	AIRE ACONDICIONADO	ELECTROLUX	EAIE18A2MBBTW	18000 BTU
365	IPS TOLEDO PLATA	AIRE ACONDICIONADO	ELECTROLUX	EAIE18A2MBBTW	18000 BTU
366	IPS TOLEDO PLATA	AIRE ACONDICIONADO	LG	VM242C7	24000 BTU
367	IPS TOLEDO PLATA	AIRE ACONDICIONADO	MIRAGE	EMF261E	24000 BTU
368	UBA POLICLINICO	AIRE ACONDICIONADO	MIRAGE	EMF261E	24000 BTU
369	UBA POLICLINICO	AIRE ACONDICIONADO	STAR LIGHT	MSG-24CH	24000 BTU
370	UBA POLICLINICO	AIRE ACONDICIONADO	SIMPLY	SYAC12224IV	12000 BTU
371	UBA POLICLINICO	AIRE ACONDICIONADO	STAR LIGHT	MSG-18CH	18000 BTU
372	UBA POLICLINICO	AIRE ACONDICIONADO	LG	SP242CM	24000 BTU
373	UBA POLICLINICO	AIRE ACONDICIONADO	LG	SP182CM	17500 BTU
374	UBA POLICLINICO	AIRE ACONDICIONADO	ELECTROLUX	EAIE18A2MBBTW	18000 BTU
375	UBA POLICLINICO	AIRE ACONDICIONADO	ELECTROLUX	EAIE18A2MBBTW	18000 BTU
376	UBA POLICLINICO	AIRE ACONDICIONADO	LG	SP242CM	24000 BTU
377	UBA POLICLINICO	AIRE ACONDICIONADO	STAR LIGHT	MSG-18CH	18000 BTU
378	UBA POLICLINICO	AIRE ACONDICIONADO	LG	SP242CM	24000 BTU
379	UBA POLICLINICO	AIRE ACONDICIONADO	LG	SP242CM	24000 BTU
380	UBA POLICLINICO	AIRE ACONDICIONADO	STAR LIGHT	MSG-18CH	18000 BTU
381	UBA POLICLINICO	AIRE ACONDICIONADO	AIRMAX	AWGTE12-C2	12000 BTU
382	UBA POLICLINICO	AIRE ACONDICIONADO	LG	SP242CM	24000 BTU
383	UBA POLICLINICO	AIRE ACONDICIONADO	LG	VM242C7	24000 BTU
384	UBA POLICLINICO	AIRE ACONDICIONADO	LG	SP242CM	24000 BTU
385	UBA POLICLINICO	AIRE ACONDICIONADO	STAR LIGHT	MUA-36CR	36000 BTU
386	UBA POLICLINICO	AIRE ACONDICIONADO	STAR LIGHT	MSG-18CH	18000 BTU
387	UBA POLICLINICO	AIRE ACONDICIONADO	STAR LIGHT	MSG-18CH	18000 BTU
388	UBA POLICLINICO	AIRE ACONDICIONADO	STAR LIGHT	MSG-18CH	18000 BTU
389	UBA POLICLINICO	AIRE ACONDICIONADO	MIRAGE	EMF261E	24000 BTU
390	UBA POLICLINICO	AIRE ACONDICIONADO	ELECTROLUX	EAIE24A2MBBTW	24000 BTU
391	UBA POLICLINICO	AIRE ACONDICIONADO	MIRAGE	EMF181E	18000 BTU
392	UBA POLICLINICO	AIRE ACONDICIONADO	MIRAGE	EMF181E	18000 BTU
393	UBA POLICLINICO	AIRE ACONDICIONADO	STAR LIGHT	MSG-18CH	18000 BTU
394	UBA POLICLINICO	AIRE ACONDICIONADO	STAR LIGHT	MSG-18CH	18000 BTU
395	UBA POLICLINICO	AIRE ACONDICIONADO	MIRAGE	EMF261E	24000 BTU
396	UBA POLICLINICO	AIRE ACONDICIONADO	MIRAGE	EMF261E	24000 BTU
397	UBA POLICLINICO	AIRE ACONDICIONADO	STAR LIGHT	MSG-18CH	18000 BTU
398	UBA POLICLINICO	AIRE ACONDICIONADO	STAR LIGHT	MSG-18CH	18000 BTU
399	UBA POLICLINICO	AIRE ACONDICIONADO	MIRAGE	EMF261E	24000 BTU
400	UBA POLICLINICO	AIRE ACONDICIONADO	LG	SP242CM	24000 BTU

401	UBA POLICLINICO	AIRE ACONDICIONADO	LG	SP242CM	24000 BTU
402	UBA POLICLINICO	AIRE ACONDICIONADO	STAR LIGHT	MSG-18CH	18000 BTU
403	UBA POLICLINICO	AIRE ACONDICIONADO	AIRMAX	AWGTE12-C2	12000 BTU
404	UBA POLICLINICO	AIRE ACONDICIONADO	LG	VM242C7	24000 BTU
405	IPS BELISARIO	AIRE ACONDICIONADO	LG	SP182CM	17500 BTU
406	IPS BELISARIO	AIRE ACONDICIONADO	LG	SP182CM	17500 BTU
407	IPS BELISARIO	AIRE ACONDICIONADO	STAR LIGHT	MSG-18CH	18000 BTU
408	IPS BELISARIO	AIRE ACONDICIONADO	LG	SP182CM	17500 BTU
409	IPS BELISARIO	AIRE ACONDICIONADO	LG	SP182CM	17500 BTU
410	IPS BELISARIO	AIRE ACONDICIONADO	ELECTROLUX	EASE18C2ASKW	18000 BTU
411	NIÑA CECI	AIRE ACONDICIONADO	MIRAGE	EMF181E	18000 BTU
412	NIÑA CECI	AIRE ACONDICIONADO	LG	SP182CM	17500 BTU
413	NIÑA CECI	AIRE ACONDICIONADO	LG	SP182CM	17500 BTU
414	NIÑA CECI	AIRE ACONDICIONADO	ELECTROLUX	EASE18C2ASKW	18000 BTU
415	NIÑA CECI	AIRE ACONDICIONADO	MIRAGE	EMF261E	24000 BTU
416	NIÑA CECI	AIRE ACONDICIONADO	LG	SP242CM	24000 BTU
417	NIÑA CECI	AIRE ACONDICIONADO	LG	SP242CM	24000 BTU
418	NIÑA CECI	AIRE ACONDICIONADO	LG	SP242CM	24000 BTU
419	NIÑA CECI	AIRE ACONDICIONADO	AIRMAX	AWGTE18-C2	18000 BTU
420	IPS LOS OLIVOS	AIRE ACONDICIONADO	LG	SP182CM	17500 BTU
421	IPS LOS OLIVOS	AIRE ACONDICIONADO	ELECTROLUX	EASE18C2ASKW	18000 BTU
422	IPS LOS OLIVOS	AIRE ACONDICIONADO	ELECTROLUX	EASE18C2ASKW	18000 BTU
423	IPS LOS OLIVOS	AIRE ACONDICIONADO	ELECTROLUX	EASE18C2ASKW	18000 BTU
424	IPS LOS OLIVOS	AIRE ACONDICIONADO	ELECTROLUX	EASE18C2ASKW	18000 BTU
425	IPS LOS OLIVOS	AIRE ACONDICIONADO	ELECTROLUX	EASE18C2ASKW	18000 BTU
426	IPS LOS OLIVOS	AIRE ACONDICIONADO	ELECTROLUX	EASE18C2ASKW	18000 BTU
427	IPS PALMERAS	AIRE ACONDICIONADO	LG	G122CA	12000 BTU
428	IPS PALMERAS	AIRE ACONDICIONADO	ELECTROLUX	EASE18C2ASKW	18000 BTU
429	IPS PALMERAS	AIRE ACONDICIONADO	MIRAGE	EMF261E	24000 BTU
430	IPS PALMERAS	AIRE ACONDICIONADO	LG	SP242CM	24000 BTU
431	IPS PALMERAS	AIRE ACONDICIONADO	ELECTROLUX	EAIE18A2MBBTW	18000 BTU
432	IPS PALMERAS	AIRE ACONDICIONADO	ELECTROLUX	EASE24C6AHLW	24000 BTU
433	SEDE ADMINISTRATIVA	AIRE ACONDICIONADO	LG	SP182CM	17500 BTU
434	SEDE ADMINISTRATIVA	AIRE ACONDICIONADO	STAR LIGHT	MUA-36CR	36000 BTU
435	SEDE ADMINISTRATIVA	AIRE ACONDICIONADO	ELECTROLUX	EASE24C6AHLW	24000 BTU
436	SEDE ADMINISTRATIVA	AIRE ACONDICIONADO	LG	SJ242CD	24000 BTU
437	SEDE ADMINISTRATIVA	AIRE ACONDICIONADO	STAR LIGHT / FANCOIL	FCD410-060V-TD-1	60000 BTU
438	SEDE ADMINISTRATIVA	AIRE ACONDICIONADO	LG	SP242CM	24000 BTU
439	SEDE ADMINISTRATIVA	AIRE ACONDICIONADO	LG	LS-T242AAL	24000 BTU
440	SEDE ADMINISTRATIVA	AIRE ACONDICIONADO	SIGMA	SL18000M	18000 BTU
441	SEDE ADMINISTRATIVA	AIRE ACONDICIONADO	STAR LIGHT	MSG-18CH	18000 BTU
442	SEDE ADMINISTRATIVA	AIRE ACONDICIONADO	LG	SJ122CD	12000 BTU
443	SEDE ADMINISTRATIVA	AIRE ACONDICIONADO	LG	LS-T242AAL	24000 BTU
444	SEDE ADMINISTRATIVA	AIRE ACONDICIONADO	STAR LIGHT	MSG-24CH	24000 BTU
445	SEDE ADMINISTRATIVA	AIRE ACONDICIONADO	STAR LIGHT	MSG-24CH	24000 BTU
446	SEDE ADMINISTRATIVA	AIRE ACONDICIONADO	STAR LIGHT	MSG-18CH	18000 BTU
447	SEDE ADMINISTRATIVA	AIRE ACONDICIONADO	LG	G182CB	18000 BTU
448	SEDE ADMINISTRATIVA	AIRE ACONDICIONADO	AIRMAX	AWGTE12-C2	12000 BTU
449	SEDE ADMINISTRATIVA	AIRE ACONDICIONADO	LG / CASSETE	ATNQ54GMLE5	54000 BTU
450	SEDE ADMINISTRATIVA	AIRE ACONDICIONADO	ELECTROLUX	EAIE24A2MBBTW	24000 BTU
451	SEDE ADMINISTRATIVA	AIRE ACONDICIONADO	LG / CASSETE	ATNQ36GMLTO	36000 BTU
452	SEDE ADMINISTRATIVA	AIRE ACONDICIONADO	ELECTROLUX	EAIE24A2MBBTW	24000 BTU
453	SEDE ADMINISTRATIVA	AIRE ACONDICIONADO	LG / CASSETE	ATNQ36GMLTO	36000 BTU
454	SEDE ADMINISTRATIVA	AIRE ACONDICIONADO	LG / CASSETE	ATNQ36GMLTO	36000 BTU
455	SEDE ADMINISTRATIVA	AIRE ACONDICIONADO	LG	VM242C7	24000 BTU
456	SEDE ADMINISTRATIVA	AIRE ACONDICIONADO	LG	VM242C7	24000 BTU
457	SEDE ADMINISTRATIVA	AIRE ACONDICIONADO	STAR LIGHT	MCD-48CRN1-N	48000 ETU
458	SEDE ADMINISTRATIVA	AIRE ACONDICIONADO	SAMSUNG	AR24KVSSCWKN	24000 BTU
459	SEDE ADMINISTRATIVA	AIRE ACONDICIONADO	SAMSUNG	AR24KVSSCWKN	24000 BTU
460	SEDE ADMINISTRATIVA	AIRE ACONDICIONADO	LG	S182CT	18000 BTU
461	SEDE ADMINISTRATIVA	AIRE ACONDICIONADO	STAR LIGHT	MSG-18CH	18000 BTU
462	SEDE ADMINISTRATIVA	AIRE ACONDICIONADO	MIRAGE	EMF181E	18000 BTU
463	SEDE ADMINISTRATIVA	AIRE ACONDICIONADO	LG	SP242CM	24000 BTU
464	SEDE ADMINISTRATIVA	AIRE ACONDICIONADO	LG	VM242C7	24000 BTU
465	SEDE ADMINISTRATIVA	AIRE ACONDICIONADO	STAR LIGHT	MSG-18CH	18000 BTU
466	UBA AGUA CLARA	AIRE ACONDICIONADO	LG	SP182CM	17500 BTU

467	UBA AGUA CLARA	AIRE ACONDICIONADO	LG	SP182CM	17500 BTU
468	UBA AGUA CLARA	AIRE ACONDICIONADO	AIRMAX	AWGTE18-C2	18000 BTU
469	UBA AGUA CLARA	AIRE ACONDICIONADO	ELECTROLUX	EASE18C6AHLW	18000 BTU
470	UBA AGUA CLARA	AIRE ACONDICIONADO	LG	SJ122CD	12000 BTU
471	UBA AGUA CLARA	AIRE ACONDICIONADO	LG	SP182CM	17500 BTU
472	UBA AGUA CLARA	AIRE ACONDICIONADO	LG	SP242CM	24000 BTU
473	UBA AGUA CLARA	AIRE ACONDICIONADO	LG	SP242CM	24000 BTU
474	UBA AGUA CLARA	AIRE ACONDICIONADO	LG	SP242CM	24000 BTU
475	UBA AGUA CLARA	AIRE ACONDICIONADO	LG	SP242CM	24000 BTU
476	UBA AGUA CLARA	AIRE ACONDICIONADO	LG	SP242CM	24000 BTU
477	UBA AGUA CLARA	AIRE ACONDICIONADO	LG	SP242CM	24000 BTU
478	UBA AGUA CLARA	AIRE ACONDICIONADO	MIRAGE	EMF261E	24000 BTU
479	UBA AGUA CLARA	AIRE ACONDICIONADO	MIRAGE	EMF261E	24000 BTU
480	UBA AGUA CLARA	AIRE ACONDICIONADO	LG	SP242CM	24000 BTU
481	UBA AGUA CLARA	AIRE ACONDICIONADO	LG	SP242CM	24000 BTU
482	UBA AGUA CLARA	AIRE ACONDICIONADO	LG	SP242CM	24000 BTU
483	UBA AGUA CLARA	AIRE ACONDICIONADO	MIRAGE	EMF261E	24000 BTU
484	UBA AGUA CLARA	AIRE ACONDICIONADO	LG	SP242CM	24000 BTU
485	UBA AGUA CLARA	AIRE ACONDICIONADO	LG	SP242CM	24000 BTU
486	UBA AGUA CLARA	AIRE ACONDICIONADO	LG	SP182CM	17500 BTU
487	UBA AGUA CLARA	AIRE ACONDICIONADO	STAR LIGHT	MSR-12CR	12000 BTU
488	UBA AGUA CLARA	AIRE ACONDICIONADO	LG	SP242CM	24000 BTU
489	UBA AGUA CLARA	AIRE ACONDICIONADO	SAMSUNG	AR24KVSSCWKNCB	24000 BTU
490	UBA AGUA CLARA	AIRE ACONDICIONADO	MIRAGE	EMF261E	24000 BTU
491	UBA AGUA CLARA	AIRE ACONDICIONADO	ELECTROLUX	EAIE24A2MBBTW	24000 BTU
492	UBA AGUA CLARA	AIRE ACONDICIONADO	LG	SP242CM	24000 BTU
493	UBA AGUA CLARA	AIRE ACONDICIONADO	STAR LIGHT	MSG-12CH	12000 BTU
494	UBA AGUA CLARA	AIRE ACONDICIONADO	LG	SP182CM	17500 BTU
495	UBA AGUA CLARA	AIRE ACONDICIONADO	MIRAGE	EMF261E	24000 BTU
496	UBA AGUA CLARA	AIRE ACONDICIONADO	AIRMAX	AWGTE18-C2	18000 BTU
497	UBA AGUA CLARA	AIRE ACONDICIONADO	LG	SP182CM	17500 BTU
498	UBA AGUA CLARA	AIRE ACONDICIONADO	SAMSUNG	AR24KVSSCWKN	24000 BTU
499	IPS LA FLORESTA	AIRE ACONDICIONADO	LG	SP242CM	24000 BTU
500	IPS LA FLORESTA	AIRE ACONDICIONADO	ELECTROLUX	EAIE18A2MBBTW	18000 BTU
501	IPS LA FLORESTA	AIRE ACONDICIONADO	LG	SP242CM	24000 BTU
502	IPS LA FLORESTA	AIRE ACONDICIONADO	AIRMAX	AWGTE18-C2	18000 BTU
503	IPS LA FLORESTA	AIRE ACONDICIONADO	ELECTROLUX	EASE24C6AHLW	24000 BTU
504	IPS LA FLORESTA	AIRE ACONDICIONADO	ELECTROLUX	EASC18C2ASKW	18000 BTU
505	IPS BUENA ESPERANZA	AIRE ACONDICIONADO	STAR LIGHT	MSR-12CR	12000 BTU
506	IPS BUENA ESPERANZA	AIRE ACONDICIONADO	ELECTROLUX	EAIE18A2MBBTW	18000 BTU
507	IPS BUENA ESPERANZA	AIRE ACONDICIONADO	LG	SP182CM	17500 BTU
508	IPS BUENA ESPERANZA	AIRE ACONDICIONADO	LG	SP182CM	17500 BTU
509	IPS BUENA ESPERANZA	AIRE ACONDICIONADO	ELECTROLUX	EASE18C2ASKW	18000 BTU
510	IPS BUENA ESPERANZA	AIRE ACONDICIONADO	GENERAL ELECTRIC	AS09CAB1	9000 BTU
511	IPS PALMARITO	AIRE ACONDICIONADO	HAIER	HSU-18LE	17410 BTU
512	IPS PALMARITO	AIRE ACONDICIONADO	LG	SP182CM	17500 BTU
513	IPS PALMARITO	AIRE ACONDICIONADO	AIRMAX	AWGTE18-C2	18000 BTU
514	IPS PALMARITO	AIRE ACONDICIONADO	ELECTROLUX	EASE18C2ASKW	18000 BTU
515	IPS PALMARITO	AIRE ACONDICIONADO	AIRMAX	AWGTE18-C2	18000 BTU
516	IPS BANCO ARENA	AIRE ACONDICIONADO	LG	SP182CM	17500 BTU
517	IPS BANCO ARENA	AIRE ACONDICIONADO	AIRMAX	AWGTE18-C2	18000 BTU
518	IPS BANCO ARENA	AIRE ACONDICIONADO	STAR LIGHT	MSR-12CR	12000 BTU
519	IPS BANCO ARENA	AIRE ACONDICIONADO	AIRMAX	AWGTE18-C2	18000 BTU
520	IPS SAN FAUSTINO	AIRE ACONDICIONADO	LG	SP182CM	17500 BTU
521	IPS SAN FAUSTINO	AIRE ACONDICIONADO	LG	SP182CM	17500 BTU
522	IPS SAN FAUSTINO	AIRE ACONDICIONADO	ELECTROLUX	EASE18C2ASKW	18000 BTU
523	IPS SAN FAUSTINO	AIRE ACONDICIONADO	LG	SP182CM	17500 BTU
524	IPS SAN FAUSTINO	AIRE ACONDICIONADO	STAR LIGHT	MSR-12CR	12000 BTU
525	IPS SAN FAUSTINO	AIRE ACONDICIONADO	AIRMAX	AWGTE18-C2	18000 BTU
526	IPS GUARAMITO	AIRE ACONDICIONADO	LG	SP182CM	17500 BTU
527	IPS GUARAMITO	AIRE ACONDICIONADO	AIRMAX	AWGTE18-C2	18000 BTU
528	IPS GUARAMITO	AIRE ACONDICIONADO	STARLIGHT	MSR-12CR	12000 BTU
529	IPS GUARAMITO	AIRE ACONDICIONADO	ELECTROLUX	EAIE24A2MBBTW	24000 BTU
530	IPS GUARAMITO	AIRE ACONDICIONADO	LG	SP182CM	17500 BTU
531	BODEGA SEVILLA	AIRE ACONDICIONADO	LG	G122CA	12000 BTU
532	BODEGA SEVILLA	AIRE ACONDICIONADO	STAR LIGHT	MSG-24CH	24000 BTU